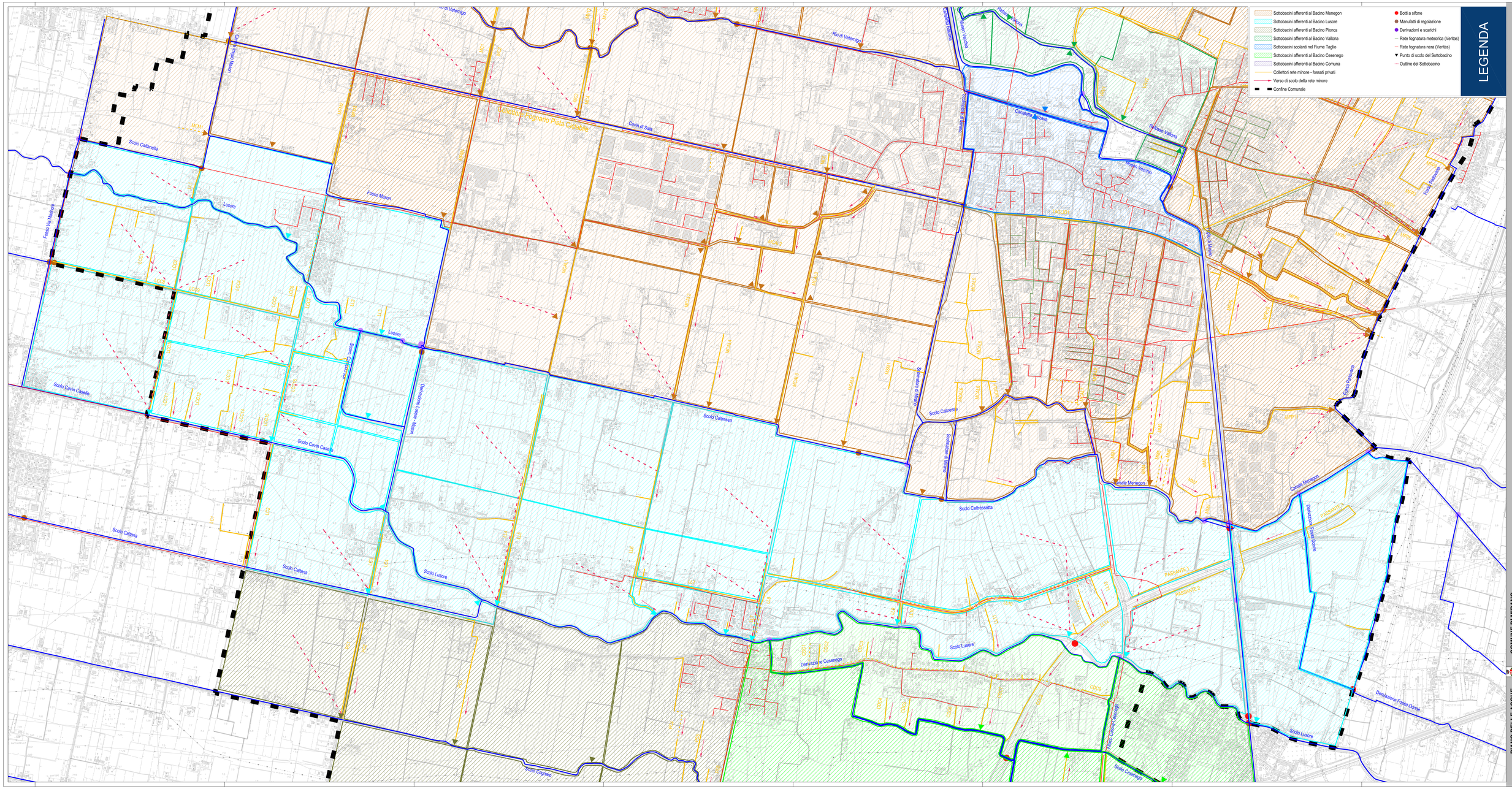

PIANO DELLE ACQUE

COMUNE DI MIRANO

RETICOLO IDROGRAFICO E SOTTOBACINI COMUNE DI MIRANO
MIRANO (PARTE CENTRALE)

Tav. 03b

2012
scala 1:5'000

Collaborato
Ing. Gianluca Zuccato
Ing. Paolo Fiadto

Progettato
Ing. Luca Bassetti

Dirigente Area 2
Arch. Gianfranco Bonato

Responsabile Servizio Pianificazione Territoriale
Arch. Barbara Morelli

Il Sindaco
Adriano Dorio Fiumanò

Assessore Pianificazione Territoriale
Giuseppe Saltalio

Venezia Progetti s.r.l.