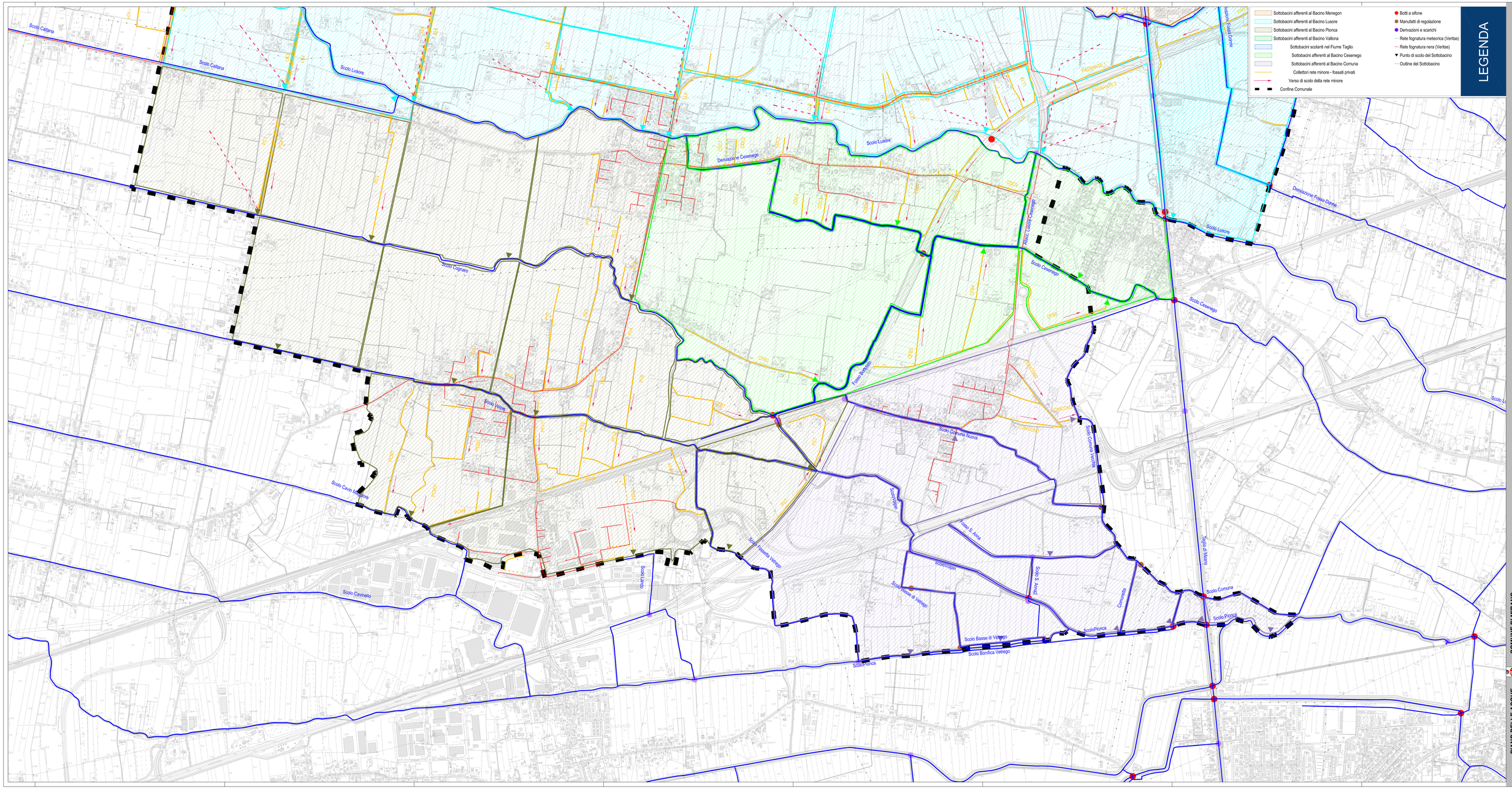

PIANO DELLE ACQUE

COMUNE DI MIRANO

RETICOLO IDROGRAFICO E SOTTOBACINI COMUNE DI MIRANO
MIRANO (PARTE SUD)

Tav. 03c

2013
scala 1:5'000

Il Sindaco
Maria Rosa Pavanello

Assessore Pianificazione Territoriale
Giuseppe Saluzzo

Dirigente Area 2
Arch. Lorenzo Bonfatto

Responsabile Servizio Pianificazione Territoriale
Arch. Barbara Morelli

Progettisti
Ing. Lino Polizzotti

Collaboratori
Ing. Cristina Zorzetto
Ing. Paolo Tavella

Tavola Progetti s.r.l.